

LEGENDA

RAZVOJ I UREĐENJE POVRŠINA NASELJA

izgrađeno neizgrađeno

GRAĐEVINSKO PODRUČJE NASELJA

NOVI DIO GRAĐEVINSKOG PODRUČJA

ŠPORTSKO REKREACIJSKA NAMJENA (NEIZGRAĐENO)
ostali sportski i rekreacijski centri - R3

RAZVOJ I UREĐENJE POVRŠINA IZVAN NASELJA

GROBLJE

PROMET

CESTOVNI PROMET

LOKALNA CESTA

OSTALE NERAZVRSTANE CESTE

VEZA LISTOVA

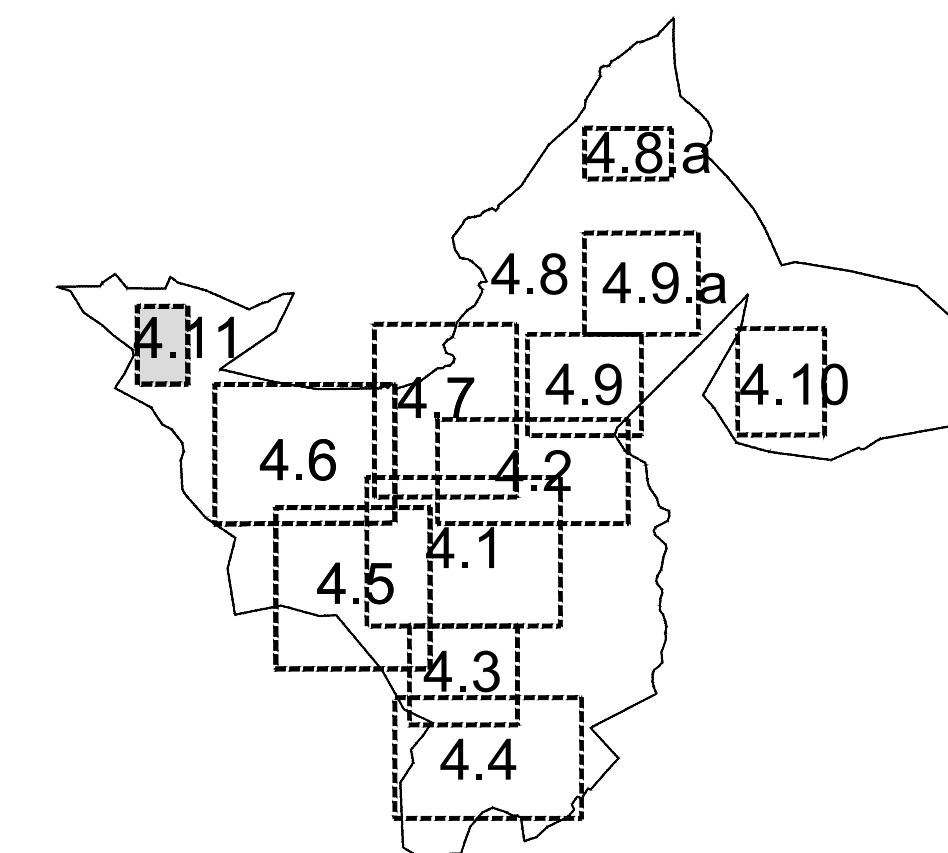

GRAD SINJ
II. IZMJENE I DOPUNE PROSTORNOG PLANA
UREĐENJA GRADA SINJA

(PRIJEDLOG PLANA ZA JAVNU RASPRAVU)

4. GRAĐEVINSKA PODRUČJA NASELJA

Županija:	SPLITSKO - DALMATINSKA		
Grad:	SINJ		
Naziv prostornog plana:	II. IZMJENE I DOPUNE PROSTORNOG PLANA UREĐENJA GRADA SINJA		
Naziv kartografskog prikaza:	GRAĐEVINSKA PODRUČJA NASELJA ZELOVO		
Broj kartografskog prikaza:	4.11.	Mjerilo kartografskog prikaza	1 : 5000
Odluka o izradi prostornog plana:	Odluka o donošenju plana		
Odluka o objavi javne rasprave:	Javni uvid održan:		
Pečat tijela odgovornog za provođenje javne rasprave:	Odgovorna osoba za provođenje javne rasprave:		
M.P.:		
Pravna osoba koja je izradila plan:	ARHEO d.o.o. Tomislavova 11, Zagreb		
Pečat pravne osobe koja je izradila plan:	M.P. Direktor: Mario Pezeļ, dipl.ing.arh. - ovlašten arhitekt		
Stručni tim u izradi plana:	Aron Varga, dipl.ing.arh. - ovlašten arhitekt Mario Pezeļ, dipl.ing.arh. - ovlašten arhitekt Antonio Baković, dipl.ing.grad. - ovlašten ing. grad. Nada Bralić, dipl.ing.arh. - ovlašten arhitekt Josip Horvat, dipl.ing.prom. - ovlašten inženjer Damir Batarelo, dipl.iur. Vesna Pezeļ, dipl. sociolog Vera Varga, dipl. biolog Ivan Sović, ing. et.		
Odgovorni voditelj izrade plana:	Mario Pezeļ, dipl.ing.arh. - ovlašten arh.		
Pečat Gradskog vijeća:	Predsjednik Gradskog vijeća:		
M.P.: Hrvoje Markulin, prof.		
Istovjetnost prostornog plana s izvornikom ovjerava:	Pečat nadležnog tijela:		
.....	M.P.		

