

LEGENDA

izgrađeno	neizgrađeno
GRAĐEVINSKO PODRUČJE NASELJA PLANINSKA GOSPODARSTVA -POSEBNI UVJETI GRADNJE PREMA ČL. 14 ODREDBI ZA PROVOĐENJE	
PROMET CESTOVNI PROMET OSTALE NERAZVRSTANE CESTE	

VEZA LISTOVA

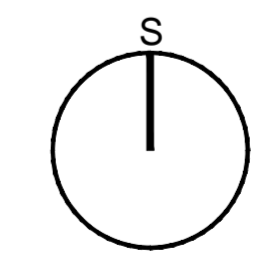
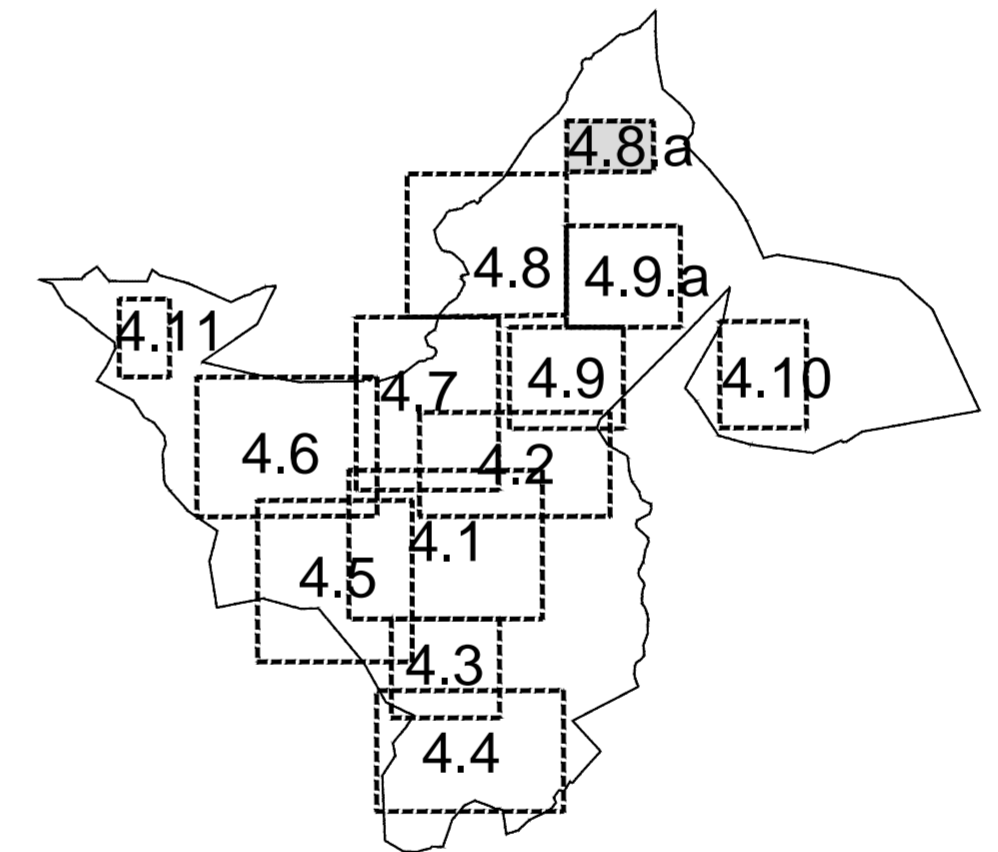

**GRAD SINJ
IZMJENE I DOPUNE PROSTORNOG PLANA
UREĐENJA GRADA SINJA**

4.GRAĐEVINSKA PODRUČJA NASELJA

Županija:	SPLITSKO - DALMATINSKA		
Grad:	SINJ		
Naziv prostornog plana:	IZMJENE I DOPUNE PROSTORNOG PLANA UREĐENJA GRADA SINJA		
Naziv kartografskog prikaza:	GRAĐEVINSKA PODRUČJA NASELJA BAJAGIĆ		
Broj kartografskog prikaza:	4.8.a.	Mjerilo kartografskog prikaza	1 : 5000
Odluka o izradi prostornog plana:	Odluka o donošenju plana		
Službeni glasnik Grada Sinja br. 01/09	Službeni glasnik Grada Sinja br. 08/14		
Odluka o objavi javne rasprave:	Javni uvid održan: Ponovni javni uvid održan: Drugi ponovni javni uvid održan:		
Slobodna Dalmacija (05. listopada 2011. godine)	od: 13. 10. 2011.	od: 12. 12. 2013.	od: 11.07.2014.
Slobodna Dalmacija (04. prosinac 2013. godine)	do: 27. 10. 2011.	do: 20. 12. 2013.	do: 18.07.2014.
Slobodna Dalmacija (25. lipanj 2014. godine)			
Pečat tijela odgovornog za provođenje javne rasprave:	Odgovorna osoba za provođenje javne rasprave:		
M.P.	Ivica Glavan, prof.		
Suglasnost temeljem odredbe čl. 188. Zakona o prostornom uređenju NN153/13 a prema obvezi iz čl. 98. Zakona o prostornom uređenju i gradnji, NN 76/07, 38/09, 55/11, 90/11 i 50/12. Splitsko-dalmatinska županija. Upravni odjel za prostorno uređenje po ovlasti župana Klasa: 350-01/14-01/0150 Ur. broj: 2181/1-11-00/10-14-0002 od 24. 10. 2014.			
Pravna osoba koja je izradila plan:	ARHEO d.o.o., Tomislavova 11, Zagreb		
Pečat pravne osobe koja je izradila plan:	Direktor: Mario Pezelj, dipl.ing.arh. - ovlaštenu arhitekt		
M.P.			
Stručni tim u izradi plana:	Josip Horvat, dipl.ing.prom. - ovlaštenu inženjer Damir Batarelo, dipl.iur. Mario Pezelj, dipl.ing.arh. - ovlaštenu arhitekt Antonio Baković, dipl.ing.grad. - ovlaštenu ing. grad. Vesna Pezelj, dipl. sociolog Vera Varga, dipl. biolog Ivan Sović, ing. el.		
Odgovorni voditelj izrade plana:	Aron Varga, dipl.ing.arh., ovlaštenu arh.		
Pečat Gradskog vijeća:	Predsjednik Gradskog vijeća:		
M.P.	Hrvoje Markulin, prof.		
Istovjetnost prostornog plana s izvornikom ovjerava:	Pečat nadležnog tijela:		
	M.P.		